USER MANUAL

OLIGHT

WARRIOR X MAGKIT

A rechargeable, long-range tactical flashlight with a tail switch.

IN THE BOX

Table 1:

Specification

COOL WHITE CCT: 5700~6700K CRI:70

REGULAR MODE

HIGH 2,500 lumens	150mm 15% 20mm
LOW 300 lumens	8h

Note: The MCC is not included in the package. If necessary, please purchase it from Olight Store.

Figure 1

Remove the insulating film

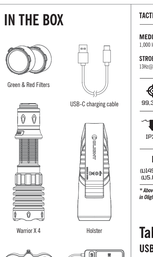

Figure 2

Charge

Figure 3

Magnetic Remote Switch

Quickly single press the button to turn the flashlight on and off. Press and hold the button to maintain momentary-on and release to turn it off.

Figure 4

Regular Mode

Turn on/off Low mode (1):

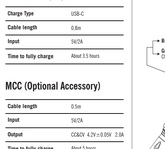

Figure 5

Turn on/off Low mode (2):

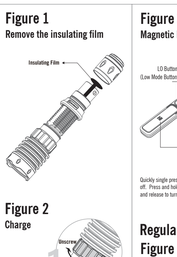

Figure 6

Turn on/off High mode (1):

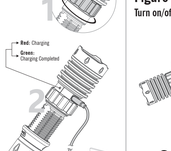

Figure 7

Turn on/off High mode (2):

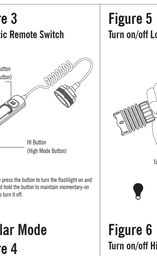

Figure 8

Switch to High mode:

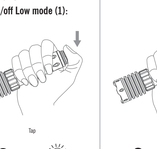

Figure 9

Switch between Regular and Tactical modes:

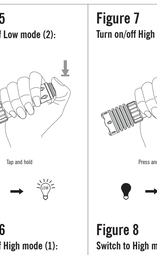

Tactical Mode

Figure 10

Turn on/off Mid mode (1):

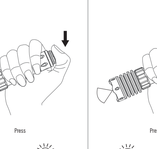

Figure 11

Turn on/off Mid mode (2):

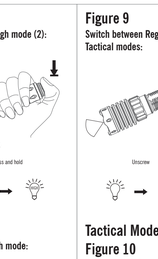

Figure 12

Turn on/off Strobe (1):

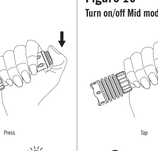

Figure 13

Turn on/off Strobe (2):

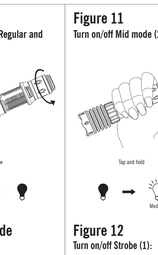

Figure 14

Battery level indicator

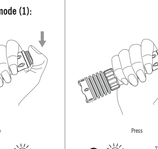

CONTENTS

(EN) English 01
(CN) 简体中文 02
(FI) Finnish 03
(NO) Norwegian 03
(SV) Swedish 04
(NL) Nederlands 05
(PL) Polska 06
(DE) Deutsch 07
(HU) Magyarország 08
(RU) Русский 09
(ES) Español 10
(RO) Românesc 11
(UA) Ukrainian 12
(JP) 日本語 13
(KR) 한국어 15
(TH) ไทย 16
(FR) Français 17
(IT) Italiano 18
(SK) Slovenskýjazyk 19
(PT) Português 20

(EN) English

Multi-language dictionary, see Table 3.

1. Product specification, see Table 1 and Table 2.
2. Operating instructions as below:
2.1 Remove the insulating film, see Figure 1.
2.2 Charge, see Figure 2.
2.3 **Magnetic Remote Switch, see Figure 3:** Quickly single press the button to turn the flashlight on and off. Press and hold the button to maintain momentary-on and release to turn it off.
2.4 Tail switch operating instructions as below:
2.4.1 **Regular Mode**
2.4.1.1 **Turn on/off Low mode (1):**
Tap to turn on Low mode, tap again to turn off, see Figure 4.
2.4.1.2 **Turn on/off Low mode (2):**
Tap and hold to turn on and maintain Low mode, release the button to turn off, see Figure 5.
2.4.1.3 **Turn on/off High mode (1):**
Press to turn on High mode, press again to turn off, see Figure 6.
2.4.1.4 **Turn on/off High mode (2):**
Press and hold to turn on and maintain High mode, release the button to turn off, see Figure 7.
2.4.1.5 **Switch to High mode:**
In Low mode, press to switch to High mode, see Figure 8.
2.4.2 **Switch between Regular and Tactical modes:**
In the on state, unscrew the tail cap until the light goes out. To switch to Tactical mode, then tighten the tail cap. Repeat the operation to return to Regular mode, see Figure 9.
2.4.3 **Tactical Mode**
2.4.3.1 **Turn on/off Mid mode (1):**
Tap to turn on Mid mode, tap again to turn off, see Figure 10.
2.4.3.2 **Turn on/off Mid mode (2):**
Tap and hold to turn on and maintain Mid mode, release the button to turn off, see Figure 11.
2.4.3.3 **Turn on/off Strobe (1):**
Press to turn on Strobe, press again to turn off, see Figure 12.
2.4.3.4 **Turn on/off Strobe (2):**
Press and hold to turn on and maintain Strobe, release the button to turn off, see Figure 13.
3. Battery level indicator, see Figure 14.

(CN) 简体中文

手电筒字典，参见 Table 3。

1. 产品规格参见 Table 1和Table 2。
2. 操作指引如下：
2.1 使用前移除绝缘片，参见Figure 1；
2.2 充电，参见Figure 2；
2.3 **磁力遥控开关，参见Figure 3：** 快速单击按钮即可打开和关闭手电，长按按钮翻动式光，松开即关闭。
2.4 尾部遥控开关指引如下：
2.4.1 **常规模式**
2.4.1.1 **开启/关闭低亮模式 (1)：**
轻按触动式开关，再次轻按关闭，参见Figure 4；
2.4.1.2 **开启/关闭低亮 (2)：**
轻按保持触动式开关，保持按压状态，松开即关闭，参见Figure 5；
2.4.1.3 **开启/关闭高亮 (1)：**
重按启动开关，再次重按关闭，参见Figure 6；
2.4.1.4 **开启/关闭高亮 (2)：**
重按保持触动式开关，保持按压状态，松开即关闭，参见Figure 7；
2.4.1.5 **切换高亮：**
在低亮模式下，再次按压切换至高亮，参见Figure 8；
2.4.2 **切换常规和战术模式：**
开启状态下，旋开尾帽直至手电熄灭，即切换至战术模式，再次旋紧尾帽，即切换至常规模式，参见Figure 9。
2.4.3 **战术模式：**
2.4.3.1 **开启/关闭中亮模式 (1)：**
轻按开启中亮模式，再次轻按关闭，参见Figure 10；
2.4.3.2 **开启/关闭中亮 (2)：**
轻按保持触动式开关，保持按压状态，松开即关闭，参见Figure 11；
2.4.3.3 **开启/关闭频闪 (1)：**
轻按开启频闪，再次轻按关闭，参见Figure 12；
2.4.3.4 **开启/关闭频闪 (2)：**
轻按保持触动式开关，保持按压状态，松开即关闭，参见Figure 13。
3. 电量指示灯说明，参见Figure 14。

(FI) Finnish

Monikielinen sanakirja, katso taulukko 3.

1. Tuotetiedot, katso taulukko 1 ja 2
2. Käyttöohjeet:
2.1 Poista eristekalvo, katso Figure 1.
2.2. Lataus, katso Figure 2.
2.3 **Magneettisen kaukokytkimen, katso Figure 3:** Käynnistä tai sammuta valaisin nopeasti kerran. Paina kytkintä ja pidä painettuna jatkuvaa käyttötilaa varten kytkimen kellottamiseksi. Vapauta kytkin sammuttaaksesi valaisimen.
3. Peräkytkimen käyttöohje alla:
3.1 **Tavallinen tila**
3.1.1 **On/Off, Low tila (1):**
Käpäytä kytkimen Low-tilan päälle, käpäytä uudestaan sammuttaaksesi valaisimen, katso Figure 4.
3.1.2 **On/Off, Low tila (2):**
Paina kytkintä ja pidä painettuna pysäyttääksesi Low-tilan päälle, vapauta kytkin sammuttaaksesi valaisimen, katso Figure 5.
3.1.3 **On/Off, High tila (1):**
Kun Low-tila on käytössä, paina kytkintä vaihtaaksesi High-tilaan, katso Figure 6.
3.1.4 **On/Off, High tila (2):**
Paina kytkintä ja pidä painettuna pysäyttääksesi High-tilaan, katso Figure 7.
3.1.5 **On/Off, Strobe (1):**
Käpäytä kytkintä kerran Strobe-tilan käyttöön, paina uudestaan sammuttaaksesi valaisimen, katso Figure 10.
3.1.6 **On/Off, Strobe (2):**
Paina kytkintä ja pidä painettuna pysäyttääksesi Strobe-tilan käyttöön, vapauta kytkin sammuttaaksesi valaisimen, katso Figure 11.
3.2 **On/Off, Strobe (1):**
Paina kytkintä käpäytäksesi Strobe-tilan käyttöön, paina uudestaan sammuttaaksesi valaisimen, katso Figure 12.
3.3 **On/Off, Strobe (2):**
Paina kytkintä ja pidä painettuna pysäyttääksesi Strobe-tilan käyttöön, vapauta kytkin sammuttaaksesi valaisimen, katso Figure 13.
3.4 Akun varauksen indikaattori, katso Figure 14.

(NO) Norwegian

Flerspråklig ordbok, se tabell 3.

1. Produktspesifikasjoner, se tabell 1 og tabell 2.
2. Bruksanvisning som nedenfor:
2.1 Fjern isolasjonsfolien, se figur 1.
2.2 Ladning, se figur 2.
2.3 **Magnetisk fjernbryter, se figur 3:** Et enkelt trykk på knappen for å slå lommelykten av og på. Trykk og hold knappen for å forbrytelse til varm på og slipp den for å slå den av.
3. Bruksanvisning for baksyler som nedenfor:
3.1 **Vanlig modus**
3.1.1 **Slå lavmodus på/av (1):**
Trykk for å slå på lav-modus, trykk igjen for å slå av, se figur 4.
3.1.2 **Slå lavmodus på/av (2):**
Trykk og hold for å slå på og opprettholde lav-modus, slipp knappen for å slå av, se figur 5.
3.1.3 **Slå på/av høy modus (1):**
Trykk for å slå på høy modus, trykk igjen for å slå av, se figur 6.
3.1.4 **Slå på/av høy modus (2):**
Trykk og hold for å slå på og opprettholde høy-modus, slipp knappen for å slå av, se figur 7.
3.1.5 **Byttet til høy modus:**
Trykk for å slå på høy modus, trykk igjen for å slå av, se figur 8.
3.2 **Taktisk modus**
3.2.1 **Slå av/på lavmodus (1):**
Trykk for å slå på lavmodus, trykk igjen for å slå av, se figur 10.
3.2.2 **Slå av/på lavmodus (2):**
Trykk og hold for å slå på og opprettholde lavmodus, slipp knappen for å slå av, se figur 11.
3.2.3 **Slå av/på Strobe (1):**
Trykk for å slå på Strobe, trykk igjen for å slå av, se figur 12.
3.2.4 **Slå av/på Strobe (2):**
Trykk og hold for å slå på og vedlikeholde Strobe, slipp knappen for å slå av, se figur 13.
3.4 Batteriindikatoren, se figur 14.

(NL) Nederlands

Meertalig woordenboek, zie tabel 3.

1. Productspecificaties, zie Tabel 1 en Tabel 2.
2. Bedieningsinstructies zoals hieronder beschreven:
2.1 Verwijder de isolerende film, zie figuur 1.
2.2 Opladen, zie figuur 2.
2.3 **Magnetische afstandsschakelaar, zie figuur 3:** Druk snel op de knop om de zaklamp aan en uit te zetten. Houd de knop ingedrukt om de zaklamp over aan te zetten en laat hem los om hem uit te zetten.
3. Staartschakelaar bedieningsinstructies zoals hieronder:
3.1 **Normale modus**
3.1.1 **Schakel de Lage modus in/uit (1):**
Tik om de Lage modus in te schakelen, tik nogmaals om uit te schakelen, zie figuur 4.
3.1.2 **Modus Lage in-/uitschakelen (2):**
Blijf aanraken om de Lage modus in te schakelen en te behouden, laat de knop los om uit te schakelen, zie figuur 5.
3.1.3 **Hoge modus aan/uit zetten (1):**
Indrukken om de Hoge modus in te schakelen, nogmaals indrukken om uit te schakelen, zie figuur 6.
3.1.4 **Overschakelen naar de hoge stand:**
Druk in de Lage modus op de knop om over te schakelen naar de Hoge modus, zie figuur 8.
3.2 **Schakelen tussen normale en tactische modus:** Draai in ingeschakelde toestand de staartdop totdat het licht uitgaat om over te schakelen naar de Tactische modus, draai vervolgens de staartdop vast. Herhaal deze handeling om terug te keren naar de normale modus, zie figuur 9.
3.3 **Tactische modus**
3.3.1 **Middenmodus in/uit (1):**
Tik op de Middenmodus in te schakelen, nogmaals tik om uit te schakelen, zie figuur 10.
3.3.2 **Middenmodus in-/uitschakelen (2):**
Tik op het aanraakpunt van de Middenmodus in te schakelen en te behouden, laat de knop los om uit te schakelen, zie figuur 11.
3.3.3 **Strobeoscoop aan/uit (1):**
Indrukken om Strobeoscoop in te schakelen, nogmaals indrukken om uit te schakelen, zie figuur 12.
3.3.4 **Strobeoscoop aan/uit (2):**
Ingedrukt houden om Strobeoscoop in te schakelen en te behouden, knop loslaten om uit te schakelen, zie figuur 13.
3.4 Indicator voor batterijniveau, zie figuur 14.

(PL) Polska

Słownik wielojęzyczny, zobacz Tabelę 3.

1. Specyfikacja produktu, zobacz Tabelę 1 i Tabelę 2.
2. Zalecany tryb obsługi, zobacz Rys. 1.
2.1 Łodowanie, zobacz Rys.2
2.2 **Magnetyczny przełącznik zdalny, zobacz Obraz 3:** Szybko naciśnij przycisk, aby włączyć i wyłączyć latarkę. Przytrzymaj przycisk, aby włączyć światłowód włączone i zwolnij, aby wyłączyć.
3. Instrukcja obsługi tylnego włącznika jak poniżej:
3.1 **Tryb Normalny**
3.1.1 **Włącz/wyłącz tryb Niski (1):**
Dotknij, aby włączyć tryb Niski, dotknij ponownie, aby wyłączyć, zobacz Obraz 4.
3.1.2 **Włącz/wyłącz tryb Niski (2):**
Dotknij i przytrzymaj, aby włączyć tryb Niski, zwolnij przycisk, aby wyłączyć, zobacz Obraz 5.
3.1.3 **Włącz/wyłącz tryb Wysoki (1):**
Naciśnij, aby włączyć tryb Wysoki, naciśnij ponownie, aby wyłączyć, zobacz Obraz 6.
3.1.4 **Włącz/wyłącz tryb Wysoki (2):**
Naciśnij i przytrzymaj, aby włączyć tryb Wysoki, zwolnij przycisk, aby wyłączyć, zobacz Obraz 7.
3.1.5 **Przełącz na tryb Wysoki:**
W trybie Niskim, naciśnij, aby przełączyć na tryb Wysoki, zobacz Obraz 8.
3.2 **Zmiana pomiędzy trybem Normalnym i Taktycznym:** Kiedy jest włączone, odkręć lo o cokolwiek do momentu wyłączenia światła, aby zmienić tryb na Taktyczny. Dwetnij czynność, aby powrócić do trybu Normalnego, zobacz Obraz 9.
3.3 **Tryb Taktyczny**
3.3.1 **Włącz/wyłącz tryb Średni (1):**
Dotknij, aby włączyć tryb Średni, dotknij ponownie, aby wyłączyć, zobacz Obraz 10.
3.3.2 **Włącz/wyłącz tryb Średni (2):**
Dotknij i przytrzymaj, aby włączyć tryb Średni, zwolnij przycisk, aby wyłączyć, zobacz Obraz 11.
3.3.3 **Włącz/Wyłącz Stroboskop (1):**
Naciśnij, aby włączyć Stroboskop, naciśnij ponownie, aby wyłączyć, zobacz Obraz 12.
3.3.4 **Włącz/wyłącz Stroboskop (2):**
Naciśnij i przytrzymaj, aby włączyć Stroboskop, zwolnij przycisk, aby wyłączyć, zobacz Obraz 13.
3.4 Wskaźnik poziomu baterii, zobacz Obraz 14.

(DE) Deutsch

Mehrsprachiges Wörterbuch, siehe Tabelle 3.

1. Produktspezifikation, siehe Tabelle 1 und Tabelle 2.
2. Bedienung:
2.1 Entfernen der Isolierfolie, siehe Abbildung 1.
2.2 Aufladen, siehe Abbildung 2.
2.3 **Magnetischer Fernschalter, siehe Abbildung 3:** Zum Ein- und Ausschalten der Taschenlampe einfach drücken. Den Schalter gedrückt halten, um das Licht temporär einzuschalten und loszulassen, um sie auszuschalten.
3. Bedienung des Endkappenschalters:
3.1 **Normaler Modus**
3.1.1 **Ein- und Ausschalten des niedrigen Modus (1):**
Den Schalter halb durchdrücken, um den niedrigen Modus einzuschalten und zum Ausschalten erneut halb durchdrücken, siehe Abbildung 4.
3.1.2 **Niedriger Modus ein-/ausschalten (2):**
Den Schalter halb durchdrücken und gedrückt halten, um den niedrigen Modus einzuschalten und zum Ausschalten den Schalter loslassen, siehe Abbildung 5.
3.1.3 **Hohen Modus ein-/ausschalten (1):**
Drücken, um den hohen Modus einzuschalten, nochmals drücken, um den hohen Modus auszuschalten, siehe Abbildung 6.
3.1.4 **Hohen Modus ein-/ausschalten (2):**
Halten Sie den Schalter gedrückt, um den hohen Modus einzuschalten und zum Ausschalten den Schalter loslassen, siehe Abbildung 7.
3.1.5 **Zu den hohen Modus wechseln:**
Im niedrigen Modus den Schalter drücken, um in den hohen Modus zu wechseln, siehe Abbildung 8.
3.2 **Umschalten zwischen regulärem und taktischem Modus:**
Im eingeschalteten Zustand die Endkappe abschrauben, bis das Licht ausgeht, um in den taktischen Modus zu wechseln, und dann die Endkappe wieder festschrauben. Dieses Verfahren wiederholen, um zum regulären Modus zurückzukehren, siehe Abbildung 9.
3.3 **Taktischer Modus**
3.3.1 **Mittleren Modus ein-/ausschalten (1):**
Den Schalter halb durchdrücken, um den mittleren Modus einzuschalten und zum Ausschalten erneut halb durchdrücken, siehe Abbildung 10.
3.3.2 **Mittleren Modus ein- und ausschalten (2):**
Den Schalter halb durchdrücken und gedrückt halten, um den mittleren Modus einzuschalten und zum Ausschalten den Schalter loslassen, siehe Abbildung 11.
3.3.3 **Stroboskop ein-/ausschalten (1):**
Den Schalter durchdrücken, um den Stroboskop einzuschalten und zum Ausschalten erneut durchdrücken, siehe Abbildung 12.
3.3.4 **Stroboskop ein-/ausschalten (2):**
Den Schalter durchdrücken und gedrückt halten, um den Stroboskop einzuschalten und zum Ausschalten den Schalter loslassen, siehe Abbildung 13.
3.4 Anzeige der Akkuladekapazität, siehe Abbildung 14.

(HU) Magyarország

Többnyelvű szótár, lásd 3 táblázat.

1. Műszaki adatok, lásd 1. táblázat és 2. táblázat.
2. A használat módja alább leírtak szerint:
2.1 Távolítsa el a szigetelőfóliát, lásd 1. ábra.
2.2 Töltés, lásd 2. ábra.
2.3 **Mágneses távkapcsoló, lásd 3. ábra:** A lámpa egyszer gyorsan megnyomva kapcsolható be és ki. A gomb nyomva tartásának idejére a lámpa bekapcsol, a gomb felengedésére kikapcsol.
3. A hátsó kapcsoló használatának módja alább leírtak szerint:
3.1 **Normál mód**
3.1.1 **Az alacsony fényerő/zöld be/ki kapcsolása (1):**
Nyomja meg finoman az alacsony fényerőnek bekapcsolásához, nyomja meg ismét finoman a kikapcsoláshoz, lásd 4. ábra.
3.1.2 **Az alacsony fényerő/zöld be/ki kapcsolása (2):**
Nyomja meg finoman és tartsa nyomva a bekapcsoláshoz az alacsony fényerőszintet/zöldfényt, engedje fel a kikapcsoláshoz, lásd 5. ábra.
3.1.3 **Az erős fényerő/piros be/ki kapcsolása (1):**
Nyomja meg finoman az erős fényerő bekapcsolásához, nyomja le ismét fényes a kikapcsoláshoz, lásd 6. ábra.
3.1.4 **Az erős fényerő/piros be/ki kapcsolása (2):**
Nyomja le és tartsa nyomva a bekapcsoláshoz az erős fényerőszintet/piros fényt, engedje fel a kikapcsoláshoz, lásd 7. ábra.
3.1.5 **Az erős fényerőre/fehér be/ki kapcsolása:**
Nyomja le fényes az erős fényerőszintet/fehér fényt a bekapcsoláshoz, nyomja le ismét fényes a kikapcsoláshoz, lásd 8. ábra.
3.2 **Taktikai mód**
3.2.1 **A közepes fényerő/kék be/ki kapcsolása (1):**
Nyomja meg finoman a közepes fényerőszintet/kék fényt a bekapcsoláshoz, nyomja meg ismét finoman a kikapcsoláshoz, lásd 10. ábra.
3.2.2 **A közepes fényerő/kék be/ki kapcsolása (2):**
Nyomja meg finoman és tartsa nyomva a bekapcsoláshoz és a közepes fényerőszintet/kék megvilágítást, engedje fel a kikapcsoláshoz, lásd 11. ábra.
3.2.3 **A villogó be/ki kapcsolása (1):**
Nyomja le finoman a villogó bekapcsolásához, nyomja le ismét finoman a villogó kikapcsoláshoz, lásd 12. ábra.
3.2.4 **A villogó be/ki kapcsolása (2):**
Nyomja le finoman és tartsa nyomva a villogó bekapcsoláshoz és a villogó kikapcsoláshoz, lásd 13. ábra.
3.4 Akkumulátortöltöttség, lásd 14. ábra.

(RU) Русский

Многоязычный словарь, см. таблицу 3.

1. Технические характеристики изделия см. в таблицах 1 и 2;
2. Инструкции по эксплуатации, приведенные ниже:
2.1 Снимите изолирующую пленку, см. рисунок 1;
2.2 Зарядка, см. рисунок 2;
2.3 **Магнитный дистанционный переключатель, см. Рис. 3:** Быстро однократно нажмите кнопку чтобы включить и выключить фонарик. Нажмите и удерживайте кнопку для поддержания кратковременного включения и отпустите, чтобы выключить.
3. Инструкции по эксплуатации торцевой кнопки приведены ниже:
3.1 **Обычный режим**
3.1.1 **Включение/выключение Низкого уровня яркости (1):**
Нажмите для включения Низкого режима, нажмите еще раз чтобы выключить, см. рис. 4;
3.1.2 **Включение/выключение Низкого режима (2):**
Нажмите и удерживайте кнопку чтобы активировать и выключить фонарик. Нажмите и удерживайте кнопку для поддержания кратковременного включения и отпустите, чтобы выключить.
3.1.3 **Включение/выключение Высокого уровня яркости (1):**
Нажмите для включения Высокого режима, нажмите еще раз чтобы выключить, см. рис. 6;
3.1.4 **Включение/выключение Высокого режима (2):**
Нажмите и удерживайте кнопку для активации режима "High", отпустите кнопку для выключения, см. рис. 7;
3.1.5 **Переключение в Высокий режим:**
В Стабоне режиме нажмите для перехода в Высокий режим, см. рис. 8;
3.2 **Переключение между обычным и тактическим режимами:**
Во включенном состоянии открывайте хвостовую крышку до тех пор, пока свет не погаснет, чтобы перейти в Тактический режим, затем затяните крышку. Повторите операцию, чтобы вернуться в обычный режим, см. рис. 9;
3.3 **Тактический режим**
3.3.1 **Включение/выключение Среднего уровня яркости (1):**
Нажмите, чтобы включить Средний режим, нажмите еще раз, чтобы выключить, см. рис. 10;
3.3.2 **Включение/выключение Среднего режима (2):**
Нажмите и удерживайте кнопку для активации Среднего режима, отпустите кнопку для выключения, см. рис. 11;
3.3.3 **Включение/выключение Стробоскопа (1):**
Нажмите, чтобы включить Строб, отпустите кнопку для выключения, см. рис. 12;
3.3.4 **Включение/выключение Стробоскопа (2):**
Нажмите и удерживайте кнопку чтобы включить режим Строб, отпустите кнопку для выключения, см. рис. 13;
3.4 Индикатор уровня заряда батареи, см. рис. 14.

(ES) Español

Diccionario multilingüe, consulte la tabla 3.

1. Especificaciones del producto, consulte la Tabla 1 y la Tabla 2.
2. Instrucciones de operación como se indica a continuación:
2.1 Retire el plástico de aislamiento. Consulte la Figura 1.
2.2. Cargando, consulte la Figura 2.
2.3 **Interruptor remoto magnético, consulte la Figura 3:** Presione rápidamente el botón para encender y apagar la linterna. Mantenga presionado el botón para mantener el encendido momentáneo y suéltelo para apagar.
3. Manual de uso del interruptor trasero:
3.1 **Modo Normal**
3.1.1 **Activar/desactivar el modo Bajo (1):**
Toque para activar el modo Bajo, toque de nuevo para desactivar, el botón para apagar, consulte la figura 4.
3.1.2 **Activar/desactivar el modo Bajo (2):**
Toque y mantenga presionado para encender y mantener el modo Bajo, suelte el botón para apagar, consulte la figura 5.
3.1.3 **Activar/desactivar el modo Alto (1):**
Presione para encender el modo Alto, presione nuevamente para apagar, consulte la figura 6.
3.1.4 **Activar/desactivar el modo Alto (2):**
Mantenga presionado para encender y mantener el modo Alto, suelte el botón para apagar, consulte la figura 7.
3.1.5 **Cambiar a modo Alto:**
En el modo Bajo, presione para cambiar al modo Alto, consulte la figura 8.
3.2 **Cambiar entre los modos Regular y Táctico:**
En el estado encendido, desenrosque la tapa trasera hasta que la luz se apague para cambiar al modo táctico, luego apriete la tapa trasera. Repita la operación para volver al modo Regular, consulte la figura 9.
3.3 **Modo Táctico**
3.3.1 **Activar/desactivar el modo Medio (1):**
Toque para activar el modo Medio, toque de nuevo para apagar, consulte la Figura 10.
3.3.2 **Activar/desactivar el modo Medio (2):**
Toque y mantenga presionado para encender y mantener el modo Medio, suelte el botón para apagar, consulte la Figura 11.
3.3.3 **Activar/desactivar el modo Strobe (1):**
Presione para encender el modo Strobe, presione nuevamente para apagar, consulte la Figura 12.
3.3.4 **Activar/desactivar el modo Strobe (2):**
Presione y mantenga presionado para encender y mantener el modo Strobe, suelte el botón para apagar, consulte la Figura 13.
3.4 Indicador de nivel de batería, consulte la Figura 14.

(RO) Românesc

Dictionar Multi-limbi, vezi tabel 3.

1. Specificații produs, vezi Tabelul 1 și Tabelul 2.
2. Instrucțiuni de operare ca și mai jos:
2.1 Îndepărtați pelicula izolatoare, vezi Figura 1.
2.2 Încărcare, vezi Figura 2.
2.3 **Fir prelungitor magnetic, vezi Figura 3:** Apasă o dată rapid butonul pentru a porni și opri lanterna. Apasă și ține butonul pentru a menține lumina aprinsă temporar și eliberați pentru a opri.
3. Instrucțiuni de utilizare a comutatorului din coada cu o mișcare:
3.1 **Mod Normal**
3.1.1 **Pornire/Oprire mod Scazut (1):**
Apasă pentru a porni modul Scazut, apasă din nou pentru a îl opri, vezi figura 4.
3.1.2 **Pornire/Oprire mod Scazut (2):**
Apasă și menține apăsat pentru a menține modul Scazut, eliberați butonul pentru a îl opri, vezi figura 5.
3.1.3 **Pornire/Oprire mod Puternic (1):**
Apasă pentru a porni modul Puternic, apasă din nou pentru a îl opri, vezi figura 6.
3.1.4 **Pornire/Oprire mod Puternic (2):**
Apasă și menține apăsat pentru a menține modul Puternic, eliberați butonul pentru a îl opri, vezi figura 7.
3.1.5 **Schimbare în mod Puternic:**
În modul Scazut, apasă pentru a schimba în modul Puternic, vezi figura 8.
3.2 **Schimbare între mod Normal și Tactic:**
În starea pornită, desurubați capacul din coada pana cand lumina se stinge pentru a intra în modul Tactic, apoi strângeți capacul din coada. Repetați procedeul pentru a vă întoarce la modul Normal, vezi Figura 9.
3.3 **Mod Tactic**
3.3.1 **Pornire/Oprire mod Mediu (1):**
Apasă pentru a porni modul Mediu, apasă din nou pentru a îl opri, vezi Figura 10.
3.3.2 **Pornire/Oprire mod Mediu (2):**
Apasă și menține apăsat pentru a menține modul Mediu, eliberați butonul pentru a îl opri, vezi Figura 11.
3.3.3 **Pornire/Oprire Stroboscop (1):**
Apasă pentru a porni Stroboscop, apasă din nou pentru a îl opri, vezi Figura 12.
3.3.4 **Pornire/Oprire Stroboscop (2):**
Apasă și menține apăsat pentru a menține Stroboscop, eliberați butonul pentru a îl opri, vezi Figura 13.
3.4 Indicator de nivel de baterie, consulte la Figura 14.

(UA) Ukrainian

Багатомовний словник, див. Таблицю 3.

1. Специфікація продукту, див. Таблиця 1 та Таблиця 2;
2. Інструкція з експлуатації наведена нижче;
2.1 Зняти ізоляційну плівку, див. Малюнок 1;
2.2 Зарядження, див. Малюнок 2;
2.3 **Дистанційний магнітний вимикач, Малюнок 3:** Швидке одноразове натискання кнопки вмикає та вимикає ліхтарик. Натисніть і утримуйте кнопку, щоб увімкнути світлодіод, і відпустіть, щоб вимкнути його.
3. Інструкція з експлуатації перемикача на хвостовій частині наведена нижче:
3.1 **Стандартний режим**
3.1.1 **Увімкнення/вимкнення режиму низької яскравості (1):**
Натисніть, щоб увімкнути режим низької яскравості, натисніть ще раз, щоб вимкнути, див. Малюнок 4;
3.1.2 **Увімкнення/вимкнення режиму низької яскравості (2):**
Натисніть і утримуйте, щоб увімкнути та залишатися в режимі низької яскравості, відпустіть кнопку, щоб вимкнути, див. Малюнок 5;
3.1.3 **Увімкнення/вимкнення режиму високої яскравості (1):**
Натисніть, щоб увімкнути режим високої яскравості, натисніть ще раз, щоб вимкнути, див. Малюнок 6;
3.1.4 **Увімкнення/вимкнення режиму високої яскравості (2):**
Натисніть і утримуйте, щоб увімкнути та залишатися в режимі високої яскравості, відпустіть кнопку, щоб вимкнути, див. Малюнок 7;
3.1.5 **Перехід у режим "високої яскравості":**
У режимі низької яскравості натисніть кнопку, щоб перейти до режиму високої яскравості, див. Малюнок 8;
3.2 **Перемикання між стандартним і тактичним режимами:**
У увімкненому стані відгвуйте кінцеву кришку, поки не згасне індикатор, щоб перекласитися в тактичний режим, потім закрутіть кінцеву кришку. Повторіть цю дію повернутися до стандартного режиму, див. Малюнок 9;
3.3 **Тактичний режим**
3.3.1 **Увімкнення/вимкнення режиму "помірної яскравості" (1):**
Натисніть, щоб увімкнути режим помірної яскравості, натисніть ще раз, щоб вимкнути, див. Малюнок 10;
3.3.2 **Увімкнення/вимкнення режиму "помірної яскравості" (2):**
Натисніть і утримуйте, щоб увімкнути та залишатися в режимі помірної яскравості, відпустіть кнопку, щоб вимкнути, див. Малюнок 11;
3.3.3 **Увімкнення/вимкнення режиму стробоскопа (1):**
Натисніть, щоб увімкнути режим стробоскопа, натисніть ще раз, щоб вимкнути, див. Малюнок 12;
3.3.4 **Увімкнення/вимкнення режиму стробоскопа (2):**
Натисніть і утримуйте, щоб увімкнути та залишатися в режимі стробоскопа, відпустіть кнопку, щоб вимкнути, див. Малюнок 13;
3.4 Індикатор рівня заряду батареї, див. Малюнок 14;

(JP) 日本語

各言語辞書は表3を参照ください。

1. 製品仕様は Table 1及び Table 2をご参照ください。
2. 操作手順
2.1 絶縁フィルムを取り外します。Figure 1をご参照ください。
2.2 充電する場合、Figure 2をご参照ください。
2.3 **マグネットリモートスイッチ、Figure 3をご参照ください。**
ボタンを素早く1回押すと、オンとオフが切り替わります。ボタンを押したままで電源がオンになり、指を離すとオフになります。
3. テールエンドのボタンの操作方法：
3.1 **通常モード**
3.1.1 **ロー(低)モードをオン/オフにする方法 (1):**
一度タップするとロー(低)モードがオンになり、再度タップするとオフになります。詳しくはFigure 4を参照ください。
3.1.2 **ロー(低)モードをオン/オフにする方法 (2):**
タップして、そのままボタンを押し、続けるとロー(低)モードがオンになり、指を離すとオフになります。詳しくはFigure 5をご参照ください。
3.1.3 **ハイ(高)モードをオン/オフにする方法 (1):**
プレスするとハイ(高)モードがオンになり、再度プレスするとオフになります。詳しくはFigure 6をご参照ください。
3.1.4 **ハイ(高)モードをオン/オフにする方法 (2):**
プレスしたままボタンを押し、続けるとハイ(高)モードがオンになり、指を離すとオフになります。詳しくはFigure 7をご参照ください。
3.1.5 **ハイ(高)モードに切り替える方法:**
ロー(低)モードの状態でプレスしてハイ(高)モードに切り替えます。詳しくはFigure 8をご参照ください。
3.2 **通常モードとタクティカルモードの切り替え方法について：**
オンになっている場合、タクティカルモードに切り替わるまでテールキャップを回転させ、その後テールキャップを閉じます。再び通常モードに戻すには、上記の操作を繰り返してください。詳しくはFigure 9を参照ください。
3.3 **タクティカルモード：**
3.3.1 **ミディアム(中)モードをオン/オフにする方法 (1):**
タップするとミディアム(中)モードがオンになり、再度タップするとオフになります。詳しくはFigure 10を参照ください。
3.3.2 **ミディアム(中)モードをオン/オフにする方法 (2):**
タップしてボタンを押し、続けるとミディアム(中)モードがオンになり、指を離すとオフになります。詳しくはFigure 11をご参照ください。
3.3.3 **ストロボモードをオン/オフにする方法 (1):**
プレスしてストロボモードがオンになり、再度プレスするとオフになります。詳しくはFigure 12をご参照ください。
3.3.4 **ストロボモードをオン/オフにする方法 (2):**
プレスしてボタンを押し、続けるとストロボモードがオンになり、指を離すとオフになります。詳しくはFigure 13をご参照ください。
4. バッテリーインジケーターについてはFigure 14を参照ください。

(KR) 한국어

다른 언어로 제작 단어를 확인하시려면 Table 3를 참고해 주세요.

1. 제품 사양, Table 1 및 Table 2 참고.
2. 조작 방법:
2.1 절연 필름을 제거합니다, Figure 1 참고.
2.2 충전, Figure 2 참고.